EPI Eco quartier
Transition écologique et développement durable

NOMS Prénoms

Sommaire

- Problématique
- Impact environnemental des habitations
- Production d’électricité
- Conception
- Conclusion

Problématique

- Définition développement durable :

- 4 intérêts d'un écoquartier :

- 4 fonctions de l'écoquartier :

Problématique : site de la ville

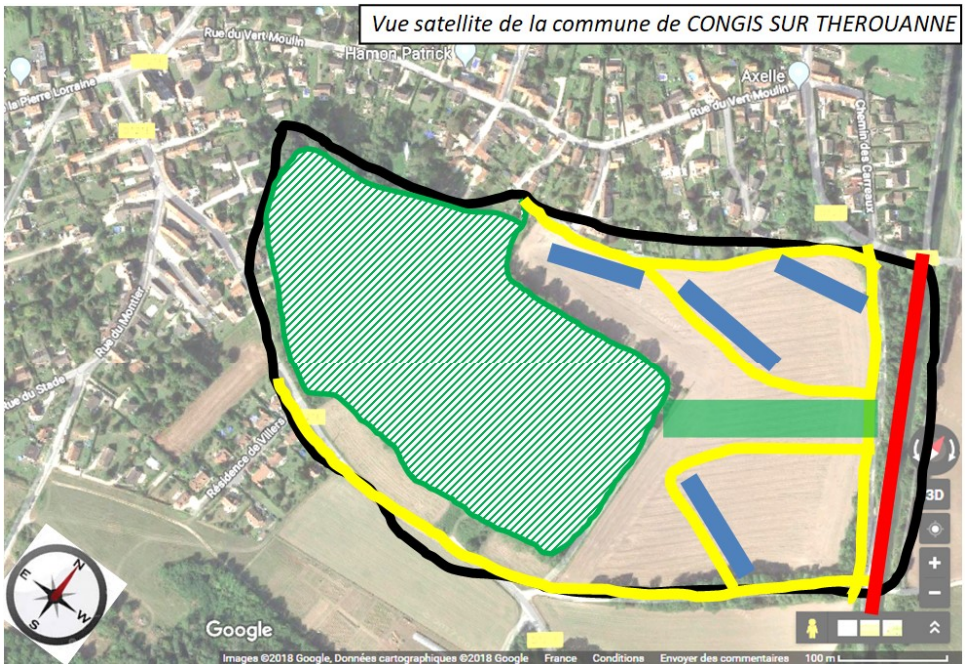

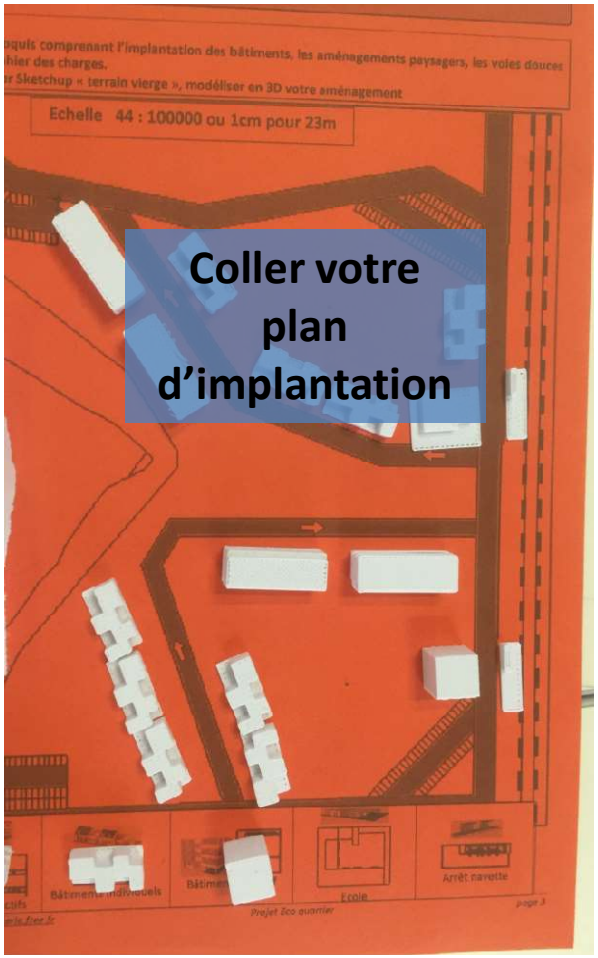

Conception

- Implantation des bâtiments

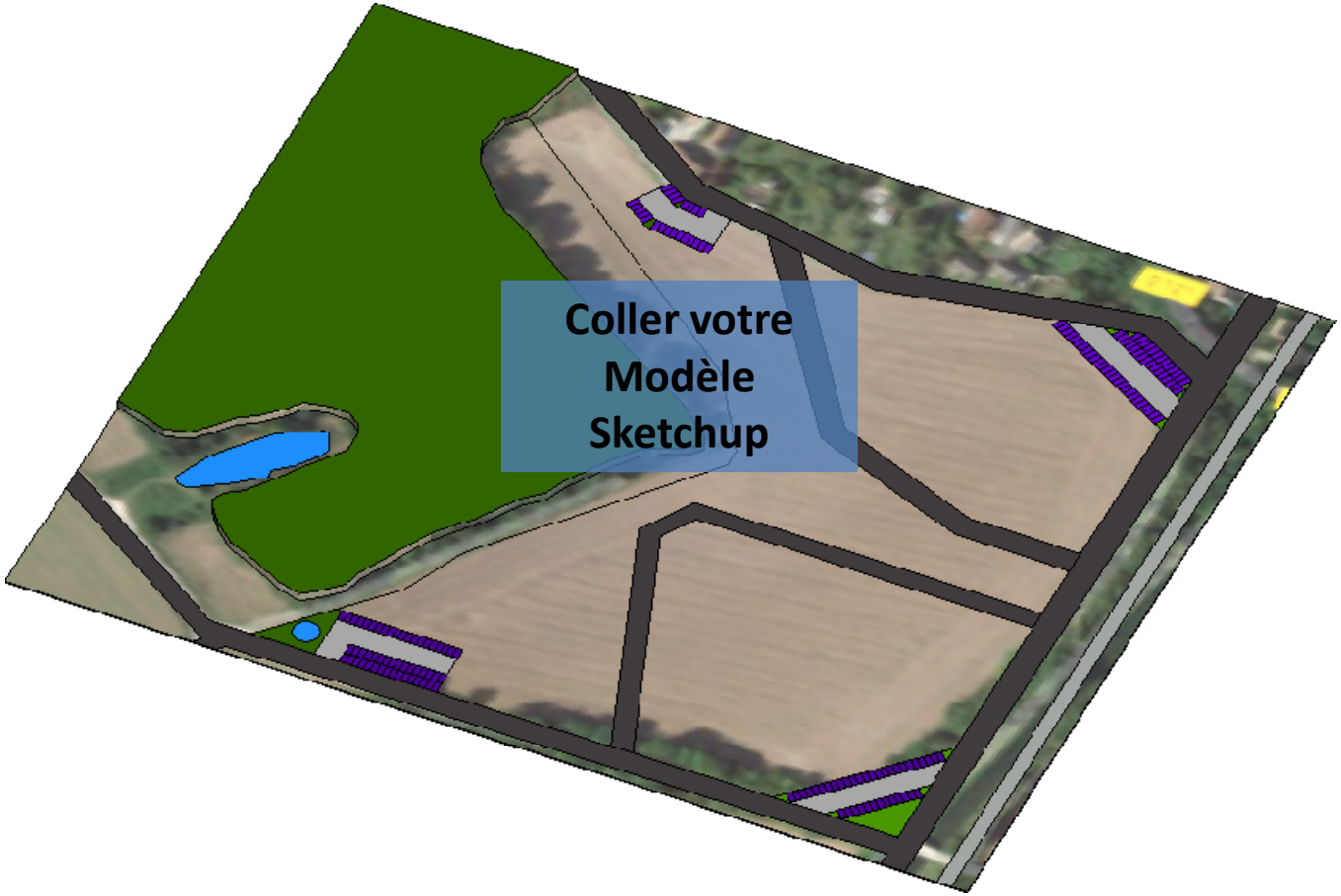

Production d’électricité

- Types de centrales et répartition en France
- Energie renouvelable

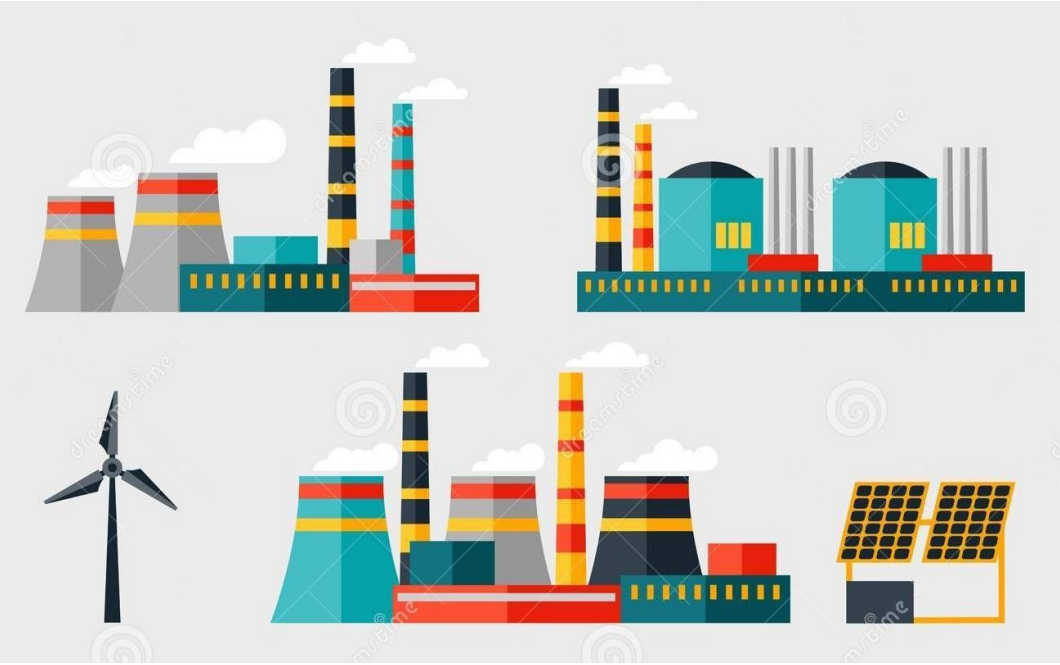

Production d’électricité

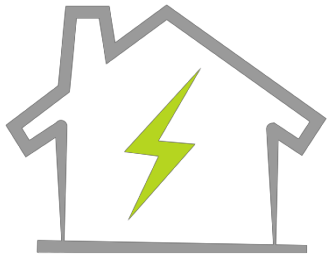

- Détailler un mode production électrique adapté à l’éco quartier

Conception

- Détailler quelques solutions pour limiter la consommation d'énergie et/ou produire sa propre énergie

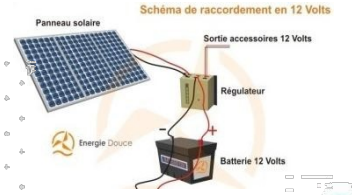

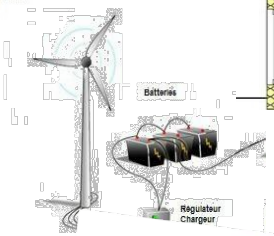

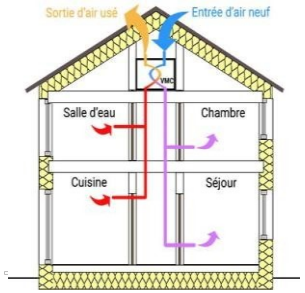

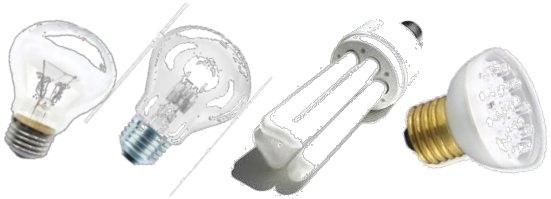

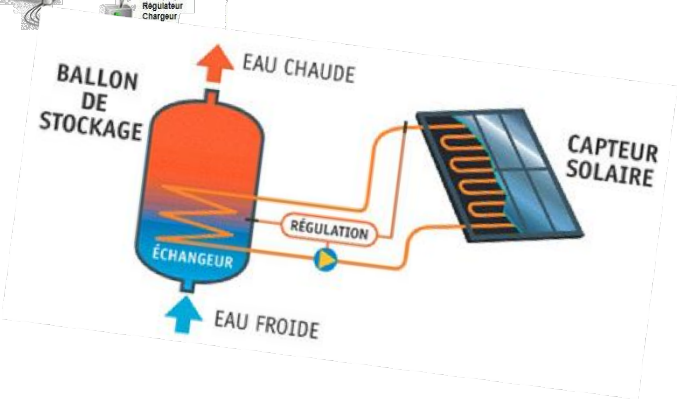

Conclusion

- Indiquer les liens entre les disciplines
- Etablir un bilan constructif faisant apparaitre les points positifs et négatifs relevés au cours de cet EPI (aide et soutien apportés, méthodes de travail, temps impartis...)